I DRIFT IGEN **SAMME DAG**

Da Scanbelt fik behov for at flytte maskiner til et nyt produktionsområde, ringede de til NORDELEKTRO. Det krævede en hurtig operation at løse opgaven, så den daglige drift blev påvirket mindst muligt.

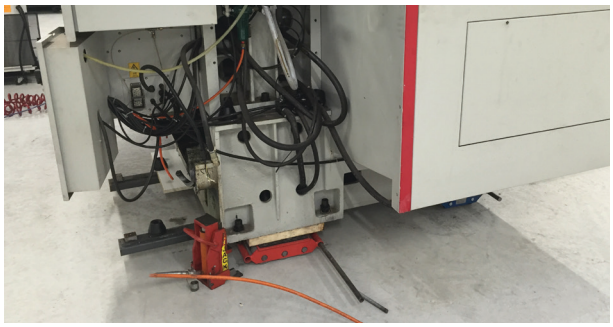

I forbindelse med udvidelse af støbeproduktionen skulle Scanbelt installere en fabriksny maskine og flytte to gamle maskiner til et nyt område. NORDELEKTRO fik til opgave at håndtere begge opgaver, så produktionen hurtigt kunne være tilbage i drift. *"Jeg var faktisk lidt nervøs for, om det kunne lade sig gøre til aftalt tid. Selv det mindste nedbrud kunne jo forsinke arbejdet og dermed bremse produktionen. Heldigvis gik det hele lynhurtigt. To af maskinerne var oppe og køre allerede senere samme dag. Så det gik faktisk hurtigere, end jeg havde forventet,"* fortæller Jørg Stremme fra Scanbelt.

Arbejde til tiden

Jørg Stremme er tysk af oprindelse og har derfor medbragt en række traditioner fra sit hjemland. Han forklarer: *"Når man kommer fra Tyskland, er man lidt forkælet. Der kommer man nemlig til tiden, når man har en aftale. Sådan er det desværre ikke altid her i Nordjylland. Derfor blev jeg glad, da NORDELEKTRO viste, at de kunne overholde vores aftaler. Det er bestemt ikke en selvfølge for håndværkere på disse kanter."*

100 % tilfredshed

Flytningen af maskinerne forløb uden problemer: *"Jeg er meget tilfreds, og det er drengene på værkstedet også. Rent faktisk har jeg ikke det mindste at klage over. Tidsplanen blev mere end overholdt, og maskinerne fungerer, som de skal,"* uddyber Jørg Stremme.

Et fast team

Udover den konkrete opgave med flytning af maskiner servicerer NORDELEKTRO også Scanbelts maskiner i formværkstedet. En service, som Jørg Stremme også er meget tilfreds med: *"Det hænger sammen med, at vi hver gang får de samme medarbejdere herud. De kender os og ved, hvad det drejer sig om."*

Flytning af maskiner er et af NORDELEKTRO's specialer. Vi har både viden og specialudstyr til at håndtere processen effektivt - og med mindst mulig gene for produktionen.